

COMUNE DI MIRANO

PIANO DI LOTTIZZAZIONE C.1.1/1 IN VIA PAGANINI
A MIRANO CAPOLUOGO

COMMITTENTE:
BARBIERO ANNAMARIA
FAVARO CARLO, MARIA TERESA,
GIANTULLIO, MATTEO, SILVIA
VIA TAGLIO N° 30
30035 MIRANO - VENEZIA
FAVARO FRANCA
VIA A. DE GASPERI N° 23
30030 SALZANO - VENEZIA

PROGETTO EDIFICIO 4

27

OGGETTO: PIANTE
SUPERFICI AERO-ILLUMINANTI

AGGIORNATO LUGLIO 2015

PROGETTO:

PELEGRINI ALBERTO - ARTUSO FRANCESCO
ARCHITETTI ASSOCIATI
VIA CESARE BATTISTI N. 49/4
30035 MIRANO - VENEZIA
TEL.-FAX 041 4355491
E-MAIL: INFO@PELEGRINIARTUSO.IT

DATA: LUGLIO 2007

PROT.: 304/07

SCALA 1:100

VERIFICA SUPERFICI ILLUMINANTI ED AERANTI UNITA' 1

VANI	SUPERFICIE [mq]	S.I.E.S.A. DOVUTE [mq]	S.I.D.PROGETTO [mq]	S.A.D.PROGETTO [mq]
PIANO TERRA				
SOGGIORNO	27,05	3,38	4,00	6,24
CUCINA	11,35	1,42	1,44	2,16
BAGNO	3,77	0,80	1,28	1,28
PIANO PRIMO				
CAMERA MATR.	16,77	2,09	2,24	3,36
CAMERA	9,40	1,17	1,26	1,26
CAMERA	10,40	1,30	1,40	1,40
BAGNO	4,89	0,80	1,26	1,26

VERIFICA SUPERFICI ILLUMINANTI ED AERANTI UNITA' 2

VANI	SUPERFICIE [mq]	S.I.E.S.A. DOVUTE [mq]	S.I.D.PROGETTO [mq]	S.A.D.PROGETTO [mq]
PIANO TERRA				
SOGGIORNO/PANZO	23,11	2,88	4,80	7,20
CAMERA MATR.	17,63	2,20	2,70	3,42
BAGNO	5,76	0,80	1,26	1,26

VERIFICA SUPERFICI ILLUMINANTI ED AERANTI UNITA' 3

VANI	SUPERFICIE [mq]	S.I.E.S.A. DOVUTE [mq]	S.I.D.PROGETTO [mq]	S.A.D.PROGETTO [mq]
PIANO TERRA				
SOGGIORNO/PANZO	23,11	2,88	4,80	7,20
CAMERA MATR.	17,63	2,20	2,70	3,42
BAGNO	5,76	0,80	1,26	1,26

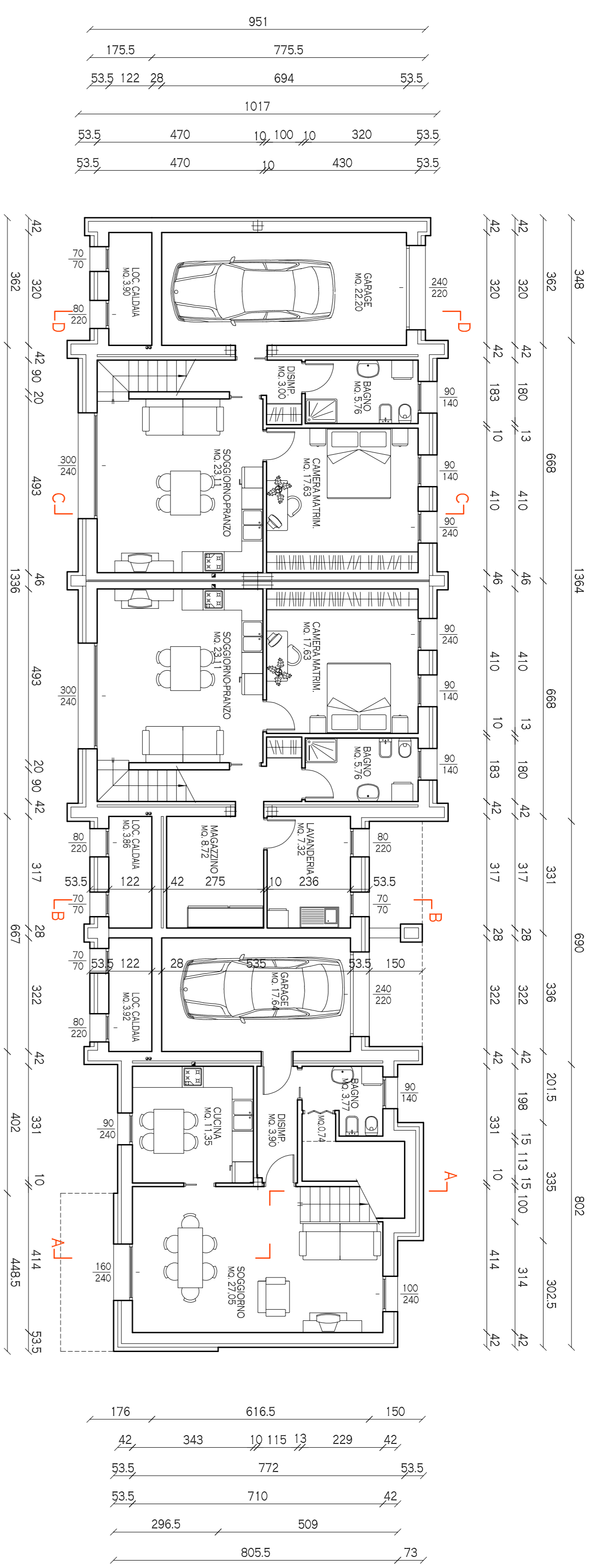

PIANTA PIANO TERRA

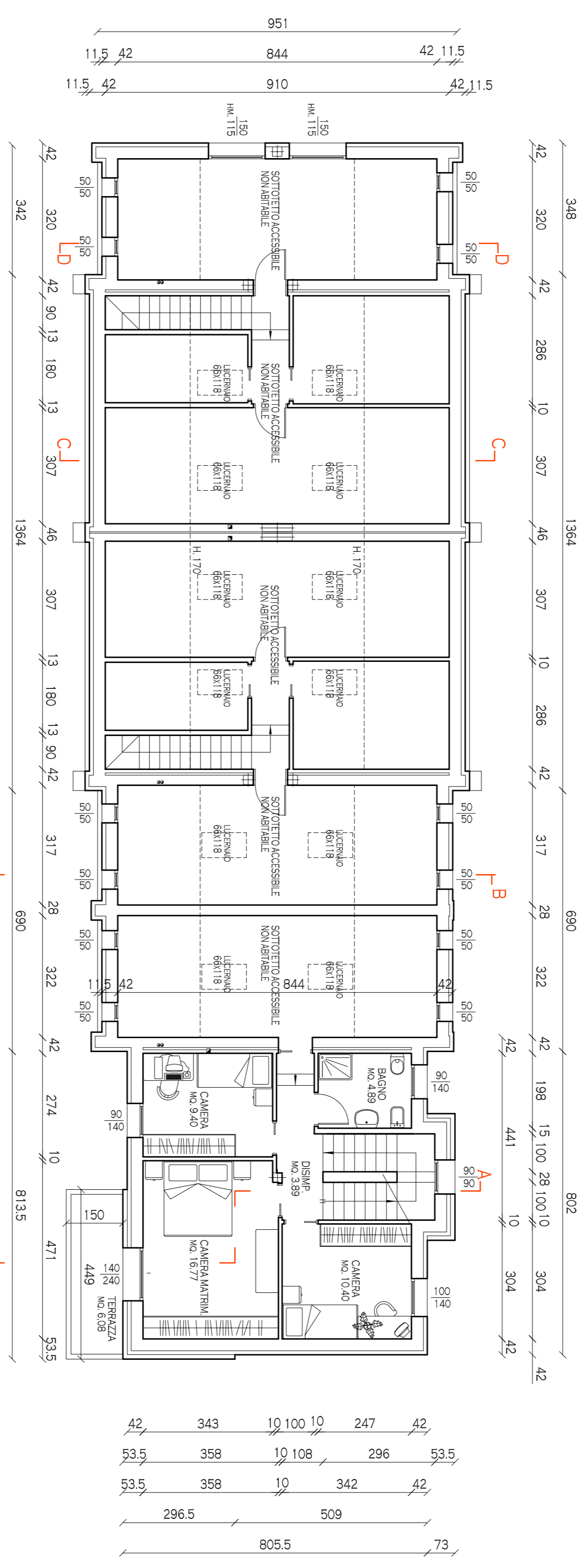

PIANTA PIANO PRIMO



PIANTA PIANO SOTTOTETTO